Hephata Leben gemeinnützige GmbH // Organigramm 2024

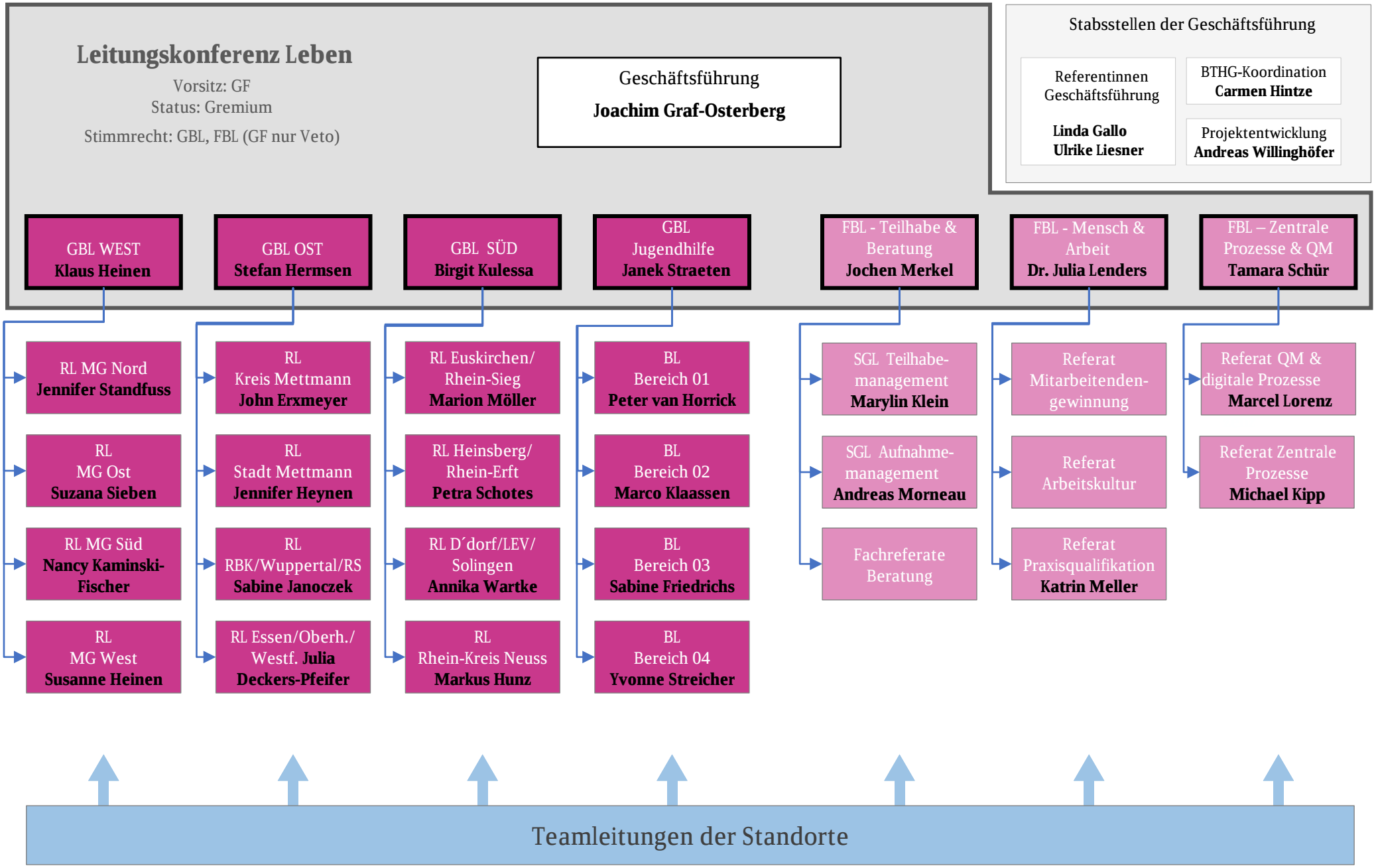

*Version 1.8 \\ Stand: **11.09.2024** \\ zur Veröffentlichung \\ Freigabe: Hr. Graf-Osterberg*
*Abkürzungen: GF - **Geschäftsführung**, GBL - Geschäftsbereichsleitung, FBL – Fachbereichsleitung, BL – Bereichsleitung, RL – Regionalleitung, SGL - Sachgebietsleitung*